

LA MENNAIS

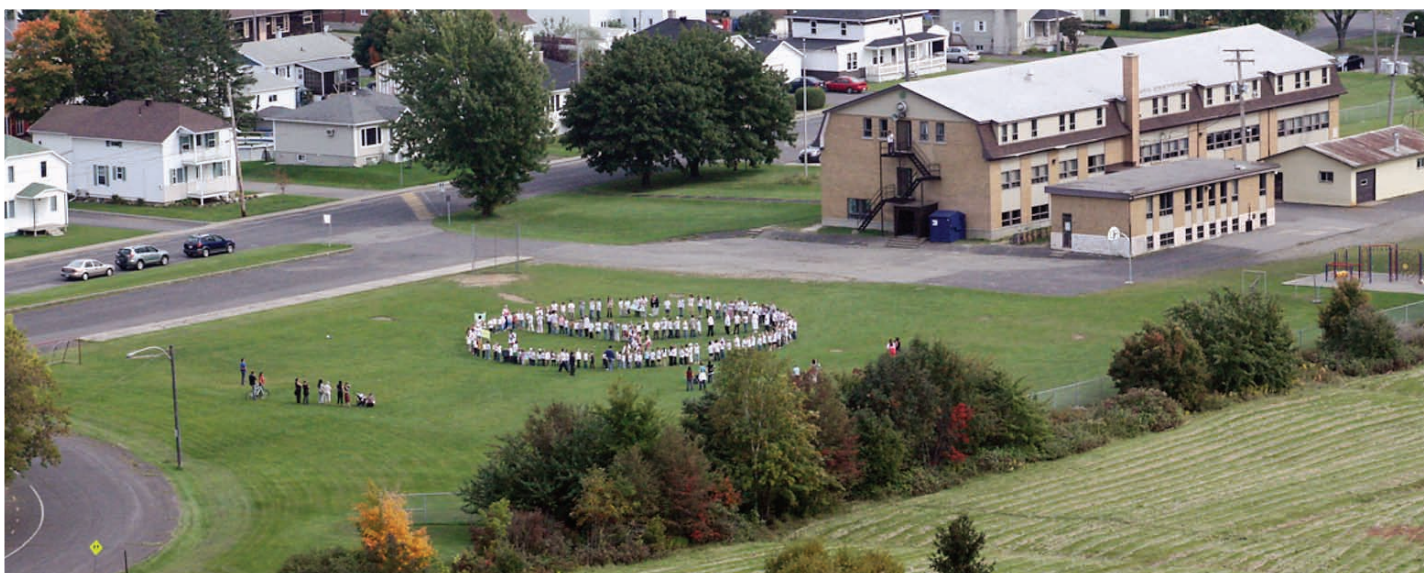

Présentation de notre école

Les membres du conseil d'établissement et l'équipe-école sont fiers de vous présenter le bilan de l'année scolaire 2016-2017. Vous y trouverez les grandes orientations et les objectifs du projet éducatif, celui-ci visant à offrir à tous les élèves de notre école un environnement éducatif favorable au développement des compétences qui assureront leur réussite éducative sur le plan de l'instruction, de la socialisation et de la qualification. Vous y trouverez également les moyens qui ont été mis en place dans notre plan de réussite. Nous espérons que la lecture de ce document suscitera votre intérêt et vous permettra de constater que la réussite et le mieux-être de l'enfant sont au centre de nos préoccupations. Les membres du conseil d'établissement ainsi que le personnel de l'école demeurent disponibles pour toute information complémentaire.

Milieu de vie agréable, respectueux, sécuritaire et motivant

Située dans un milieu rural à Sainte-Croix, l'École La Mennais accueille des élèves du préscolaire à la 6^e année ainsi qu'une classe-ressource pour des élèves ayant des difficultés d'apprentissage. Pour une deuxième année, notre école a également accueilli une classe Passe-Partout pour les enfants de quatre ans. Des valeurs telles que le respect, l'estime de soi et la réussite sont privilégiées dans notre école. Les compétences et les talents des enfants sont mis de l'avant. Nous sommes convaincus de l'importance d'offrir aux élèves un milieu harmonieux et stimulant afin de développer leur intérêt et leur motivation envers l'école. Le service de garde « La Rigolade » porte bien son nom : il offre aux enfants un milieu de vie harmonieux, chaleureux, respectueux et sécuritaire, ainsi qu'une variété d'activités qui répondent aux besoins et aux champs d'intérêt de chacun.

lamennais.csdn.qc.ca



ÉCOLE LA MENNAIS

105 rue Laflamme
Sainte-Croix (Québec) G0S 2H0
418 796-0502
lamennais.csdn.qc.ca



Nos principales réalisations2

PLAN DE RÉUSSITE

- Orientation 1	3 et 4
- Orientation 2	5
- Orientation 3	6

Nos principales réalisations de l'année 2016-2017

LES APPRENTISSAGES

- Les routines littéraires; la méthode CAFE; 1, 2, 3 Lecture (favoriser l'enseignement des stratégies en lecture pour tous les élèves)
- Projet en conscience phonologique au préscolaire
- CAP écriture au 1^{er} cycle
- Projet ADAPTATIC dans la classe DGA
- Base 10 : en mathématique pour tous les élèves
- Projet FORMATH
- CAP sans papier ni crayon en mathématique en 1^{re} année
- Programme d'aide aux devoirs
- Jeux pédagogiques
- Anglais intensif en 6^e année
- Midi lunch en conversation anglaise

LA CONNAISSANCE DE SOI

- Ateliers sur le civisme
- Visites de l'AVSEC

L'ENTREPRENEURIAT

- Journal étudiant
- Parlement étudiant

L'ACTIVITÉ PHYSIQUE

- Pauses actives en classe
- Participation au cross-country de la CSDN
- Participation au triathlon d'hiver de l'École secondaire Pamphile-Le May
- Défi « Moi j'croque »
- Défi de la santé 4 km
- Les Cubes énergie avec le Grand défi Pierre Lavoie
- Patinage
- Sortie à la piscine
- Récréations organisées
- Tournois

LES ARTS

- Spectacle de fin d'année
- Cours d'art dramatique
- Visite d'Isabelle Gagné, artiste peintre
- Visite de Sylvie Khandjian, auteure

AUTRES

- Activités sur le passage primaire-secondaire
- Pairs aidants
- Ateliers culinaires

Ainsi que plusieurs autres belles réalisations !

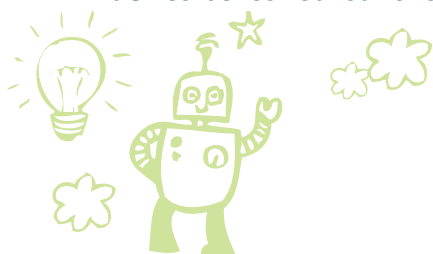

- 1 - Tournoi de hockey
- 2 - Voyage à Ottawa
- 3 - Visite de l'auteure Sylvie Khandjian
- 4 - Spectacle de fin d'année

L'ÉCOLE VISE À OFFRIR À TOUS LES ÉLÈVES UN ENVIRONNEMENT PÉDAGOGIQUE STIMULANT ET VARIÉ.

PLAN DE RÉUSSITE

ORIENTATION
1

PROJET ÉDUCATIF 2016-2017

L'école vise à offrir à tous les élèves un environnement pédagogique stimulant et varié.



OBJECTIF 1.1

Maintenir un taux de réussite au-dessus de 85 % en français lecture au bilan de fin de cycle.

RÉSULTATS OBSERVÉS

LECTURE

En juin 2017, le taux de réussite des élèves de 2^e année se situe à 87,1 %, ce qui démontre l'atteinte de notre objectif. Le taux de réussite des élèves de 4^e année (92,3 %) a progressé de plus de 7 % par rapport à l'an dernier et va bien au-delà de la cible fixée. Quant aux élèves de 6^e année, leur taux de réussite en lecture se situe maintenant à 100 %. Il est difficile de faire mieux en termes de réussite !

MOYENS MIS EN ŒUVRE

- Les routines littéraires « Les 5 au quotidien »
- L'enseignement efficace des stratégies de lecture : « Méthode CAFE »
- La différenciation pédagogique est privilégiée
- L'utilisation d'outils technologiques (exemples : « Word Q », « Lexibar », etc.) pour des élèves avec des besoins particuliers



OBJECTIF 1.2

Maintenir un taux de réussite au-dessus de 85 % en mathématique au bilan de fin de cycle

RÉSULTATS OBSERVÉS

MATHÉMATIQUE

En juin 2017, le taux de réussite de nos élèves en fin de cycle en mathématique a progressé autant en 2^e année, passant de 89,5 % à 96,8 %, en 4^e année (de 90 % à 100 %), qu'en 6^e année, passant de 87,5 % à 100 %. Tous ces résultats, en plus d'être tous en progression depuis la dernière année, se situaient tous au-dessus de notre objectif. Il en est de même pour les moyennes de groupe qui ont également connu de belles progressions (entre 77 % et 81 % en 2015-2016 comparativement en 2016-2017, où elles se situaient entre 78 % à 84 %).

MOYENS MIS EN ŒUVRE

- Base 10 : en mathématique au 1^{er}, 2^e et 3^e cycle
- CAP sans papier ni crayon en 1^{re} année
- Projet FORMATH
- L'enseignement efficace des stratégies de résolution de problèmes
- La différenciation pédagogique privilégiée

LE TAUX DE RÉUSSITE EN MATHÉMATIQUE, EN 6^e ANNÉE, EST PASSÉ DE 87,5 % À 100 %.

PLAN DE RÉUSSITE



ORIENTATION

1

PROJET ÉDUCATIF 2016-2017

L'école vise à offrir à tous les élèves un environnement pédagogique stimulant et varié.

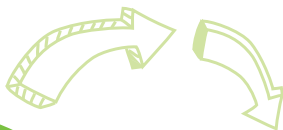

OBJECTIF 1.3

Maintenir un taux de réussite au-dessus de 85 % en communication anglaise au bilan de fin de cycle

RÉSULTATS OBSERVÉS

ANGLAIS (COMMUNICATION ORALE)

- En juin 2017, les taux de réussite des élèves de 2^e, 4^e et 6^e année se sont maintenus au-dessus de la cible.

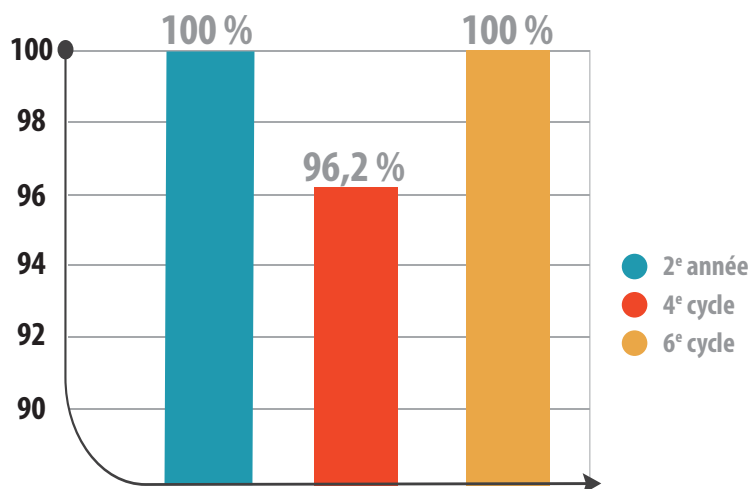

MOYENS MIS EN ŒUVRE

- Midis lunch
- Anglais intensif en 6^e année
- English Week



ORIENTATION

2

PROJET ÉDUCATIF 2016-2017

L'école vise à s'assurer que tous les acteurs scolaires évoluent dans un milieu sain et sécuritaire.



EN 2017, LE POURCENTAGE
D'ÉLÈVES QUI SE SENTENT
EN SÉCURITÉ À L'ÉCOLE
SE SITUE À 90 %.

OBJECTIF 2.1

Augmenter les pourcentages d'élèves qui se sentent en sécurité et respectés et qui essaient d'aider un élève qui se fait intimider

RÉSULTATS OBSERVÉS

SENTIMENT DE SÉCURITÉ ET AIDE À UN ÉLÈVE

En 2017, le pourcentage d'élèves qui se sentent en sécurité à l'école se situe à 90 %, ce qui constitue une légère baisse par rapport au résultat de 2015 (92 %).

Le pourcentage d'élèves qui essaient d'aider un élève qui se fait intimider est quant à lui à 75 % en 2017, comparativement à 80 % en 2015.

Ces résultats sont tirés du sondage SEVEQ rempli par les élèves de la 3^e année à la 6^e année (pourcentage des élèves qui se sentent en sécurité à l'école et des élèves qui essaient d'aider un élève qui se fait intimider).

MOYENS MIS EN ŒUVRE

- Comité d'aide à l'élève
- Restructuration des règles de vie
- Mise en application des moyens ciblés dans notre plan d'action pour contrer la violence et l'intimidation
- Augmentation de la surveillance dans la cour lors des récréations
- Rencontres individualisées avec les éducateurs spécialisés
- Activités de prévention pendant la Semaine de la prévention de l'intimidation
- Formation « Gestion des situations de crise » pour l'ensemble du personnel
- Service de psychologie
- Ateliers sur le civisme
- Rencontres avec le comité PAV

OBJECTIF 2.2

Maintenir les activités-école concernant les saines habitudes de vie chez les élèves

RÉSULTATS OBSERVÉS

Plusieurs activités ont été offertes aux élèves concernant les saines habitudes de vie.

MOYENS MIS EN ŒUVRE

- Pauses actives en classe
- Défi « Moi j'croque »
- Défi de la santé 4 km
- Cours de karaté le midi et après les classes
- Participation au cross-country de la CSDN
- Participation au triathlon d'hiver de l'École secondaire Pamphile-Le May
- Tournois de hockey, de soccer et de curling
- Les Cubes énergie du Grand défi Pierre Lavoie



PLAN DE RÉUSSITE



ORIENTATION
3

**PROJET
ÉDUCATIF
2016-2017**

L'école vise la réussite du plus grand nombre d'élèves à risque et HDAA dans les matières de base.



OBJECTIF

Augmenter le taux de réussite en français et en mathématique des élèves à risque et des élèves HDAA, notamment au 2^e et 3^e cycle

RÉSULTATS OBSERVÉS

FRANÇAIS

Nos taux de réussite, pour nos élèves de la 3^e à la 6^e année avec des plans d'intervention, sont à l'étude.

MATHÉMATIQUE

Nos taux de réussite, pour nos élèves de la 3^e à la 6^e année avec des plans d'intervention, sont à l'étude.

MOYENS MIS EN ŒUVRE

- Enseignement efficace des stratégies en lecture (dépistage, sous-groupes, etc.)
- Récupération et aide pédagogique
- Programme d'aide aux devoirs

Éducation

