



École de la Nacelle



RAPPORT ANNUEL 2014-2015

ÉCOLE DE LA NACELLE

PRÉSENTATION DE NOTRE ÉCOLE

L'École de la Nacelle est située à Saint-Jean-Chrysostome dans un secteur urbain et un milieu favorisé. L'établissement accueille environ 335 élèves de la maternelle à la 6^e année ainsi qu'une classe ressource de 1^{er} cycle. Le service de garde « Les copains d'abord » offre un programme diversifié et dynamique. Le projet éducatif de l'école est axé sur le développement global de l'élève et le service de garde y adhère également. Tout le personnel de l'école y cultive le respect, l'autonomie, le goût d'apprendre, le sens de l'effort et la persévérance. L'école est membre du réseau des Établissements verts Brundtland et fait la promotion du pacifisme, du respect de l'environnement, de la démocratie et de la solidarité. Nous préconisons la promotion et la prévention de la santé et le bien-être de chacun dans le but de favoriser la réussite éducative.

Parmi nos réalisations, nous retrouvons notre programme d'anglais intensif en 6^e année, notre programme de ski de fond en 5^e année et un programme complémentaire d'activités physiques pour les élèves du préscolaire, de la 4^e année et de la 6^e année. Nos activités étudiantes sont nombreuses et en coopération avec notre milieu. Notons les grandes fêtes comme la grande soirée de danse « disco » et la fête foraine qui ont su démontrer tout l'engagement de l'équipe-école et de nos parents bénévoles pour nos élèves. De plus, le personnel a la préoccupation de développer chez l'élève le sens artistique et la culture.

On bouge dans le projet ski de fond



SOMMAIRE

PAGE 2

École de la Nacelle
en photos

Nos principales réalisations
de l'année 2014-2015

PAGE 3

Orientations de notre projet
éducatif

PLAN DE RÉUSSITE

- Orientation 1
- Quelques chiffres

PAGE 4

- Orientation 2

ÉCOLE DE LA NACELLE

1110, rue des Prés
Lévis (Québec) G6Z 1W4
418 839-3131

nacelle@cnavigateurs.qc.ca

nacelle.csdn.qc.ca



ÉCOLE DE LA NACELLE EN PHOTOS

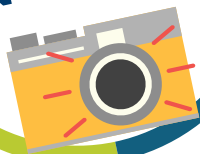

La fête foraine, un moment inoubliable



La fameuse « disco », un vibrant moment pour nos jeunes

L'équipe-école, les élèves et les parents sont fiers de leur école. L'engagement de chacun est évident et apprécié. Notre souci de la réussite de chaque élève est reconnu. Nos services, nos multiples projets ainsi que nos activités rassembleuses sont également une fierté pour tous les membres de notre grande famille. En 2014-2015, la poursuite de l'anglais intensif en 6^e année demeure une réussite et un programme très apprécié. Pensons également, au cercle de lecture, au projet science, aux spectacles de musique, à la ligue de basketball, à l'acro-gym, au cinéma en plein air, à la sortie vélo, aux projets d'art, aux multiples sorties éducatives et festives. La Nacelle, une école dynamique où il fait bon apprendre et vivre ensemble !



Une grande saison de basketball qui se termine dans une grande fête !



Toute une performance musicale en fin d'année

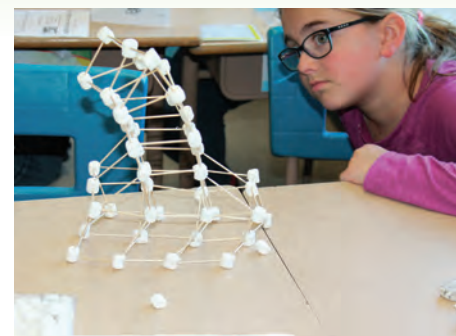

On s'ouvre aux expériences scientifiques !

Nos orientations découlent de notre vision d'une école axée sur la réussite de nos élèves autant dans le développement de saines habitudes de vie que la découverte du monde qui nous entoure afin de les préparer à l'avenir qui sera le nôtre.

Orientation 1

Maintenir un haut niveau de réussite scolaire.

Orientation 2

Offrir et maintenir une diversité de services de qualité afin de répondre aux besoins des élèves.

Orientation 3

Maintenir la qualité des relations à l'école, avec la famille et la communauté.

PLAN DE RÉUSSITE



ORIENTATION 1

MAINTENIR UN HAUT NIVEAU DE RÉUSSITE SCOLAIRE.

OBJECTIFS	RÉSULTATS OBSERVÉS	MOYENS MIS EN ŒUVRE
Soutenir les élèves dans leurs apprentissages.	<ul style="list-style-type: none"> Mise à niveau rapide et efficace Proactivité : aide particulière pour les élèves en difficulté Création de liens de confiance Motivation et estime de soi plus élevées <p>N. B. Voir le tableau à la fin du document qui présente les taux de réussite et les moyennes pour chacun des niveaux.</p>	<ul style="list-style-type: none"> Soutien aux apprentissages Aide aux devoirs plus spécifique Orthopédagogie continu Utilisation de situations concrètes d'apprentissage Renforcements individuels et suivis personnalisés Utilisation de ressources technologiques
Augmenter l'activité physique des élèves.	<h4>RÉSULTATS OBSERVÉS</h4> <ul style="list-style-type: none"> Élèves plus actifs lors de tous les moments de la journée Meilleure réceptivité pour les apprentissages Grande participation dans les activités physiques extérieures 	<h4>MOYENS MIS EN ŒUVRE</h4> <ul style="list-style-type: none"> Période additionnelle d'activité physique pour les élèves du préscolaire, de 4^e et 6^e année Projet de ski de fond pour les élèves de 5^e année Mois de l'activité physique concernant le Grand défi Pierre Lavoie Activités sportives diversifiées au service de garde Utilisation de la patinoire (service de garde et cours d'éducation physique) Activités complémentaires ou parascolaires (Défi Santé 5/30 Équilibre, basketball, course à pied)
OBJECTIF 1.3 Développer la persévérance, l'estime de soi et l'autonomie.	<h4>RÉSULTATS OBSERVÉS</h4> <ul style="list-style-type: none"> Valorisation et reconnaissance des forces de chacun Responsabilisation 	<h4>MOYENS MIS EN ŒUVRE</h4> <ul style="list-style-type: none"> Certificat de persévérance Remise de rubans honorifiques Informations aux parents des bonnes attitudes et des bons résultats Gala mérites du Réseau des écoles de l'Horizon

PLAN DE RÉUSSITE



ORIENTATION 2

OFFRIR ET MAINTENIR UNE DIVERSITÉ DE SERVICES DE QUALITÉ
AFIN DE RÉPONDRE AUX BESOINS DES ÉLÈVES.

OBJECTIF	RÉSULTATS OBSERVÉS	MOYENS MIS EN ŒUVRE
Assurer la réussite de chaque élève.	<ul style="list-style-type: none">• Climat relationnel positif favorable aux apprentissages• Progrès dans les apprentissages• Suivi pédagogique et encadrement concertés pour les élèves en difficulté d'apprentissage ou de comportement• Meilleure estime de soi des élèves	<ul style="list-style-type: none">• Suivis pédagogiques réguliers• Orthopédagogie• Soutien par une aide aux devoirs ciblé• Soutien aux apprentissages en classe• Code de correction commun en français• Éducatrice spécialisée en soutien pédagogique• Ateliers d'habiletés sociales• Brigade scolaire pour les déplacements sécuritaires• Escouade des anges gardiens dans la cour de récréation• Plans d'intervention et suivis• Service de garde : programmation variée et dynamique

ORIENTATION 3

MAINTENIR LA QUALITÉ DES RELATIONS À ÉCOLE, AVEC LA FAMILLE ET LA COMMUNAUTÉ.

OBJECTIFS	RÉSULTATS OBSERVÉS	MOYENS MIS EN ŒUVRE
Favoriser le développement des relations harmonieuses avec les pairs.	<ul style="list-style-type: none">• Sensibilisation aux situations inacceptables• Règlements de conflits• Diminution de situations inadéquates	<ul style="list-style-type: none">• Sondage-école : violence et intimidation (SÉVEQ)• Rappel des règles de vie et suivis des élèves.• Plans d'intervention• Ateliers d'habiletés sociales pour des élèves ciblés• Évaluation de notre plan de lutte pour contrer la violence et l'intimidation
Maintenir la collaboration entre l'école et la famille.	<ul style="list-style-type: none">• Engagement actif des parents dans l'école• Lien de qualité et de confiance entre les parents et l'école• Sentiment d'appartenance bien ancré• Fierté des élèves et des adultes de leur école	<ul style="list-style-type: none">• Information continue par courriel• Suivis personnalisés fréquents avec les parents• Parents accompagnateurs lors des sorties• Nombreux parents-bénévoles actifs• Formations offertes aux parents• Sondage, visite et ateliers (service de garde)• Semaine de la famille• Activité rassembleuse de fin d'année
Maintenir une culture de réseau à propos de la communauté.	<ul style="list-style-type: none">• Réalisations de projets de grande qualité• Ouverture sur le monde et solidarité• Grand engagement scolaire• Fierté générale !	<ul style="list-style-type: none">• Parents bénévoles nombreux et actifs• Activités concernant les autres écoles du milieu (gala méritas)• Activités avec des partenaires (Caisse populaire, organismes, etc.)

QUELQUES CHIFFRES



LECTURE

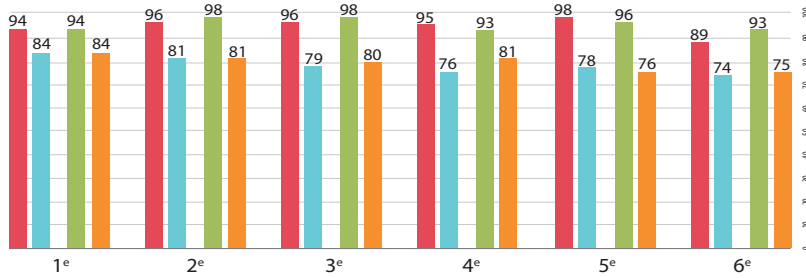

- Taux de réussite, année 2013-2014
- Moyenne scolaire, année 2013-2014
- Taux de réussite, année 2014-2015
- Moyenne scolaire, année 2014-2015

RÉSOUTRE

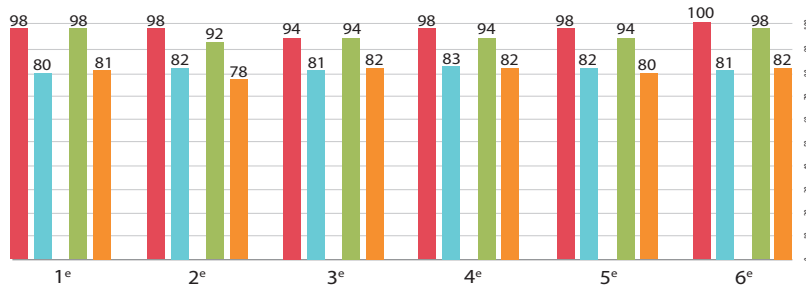

ÉCRITURE

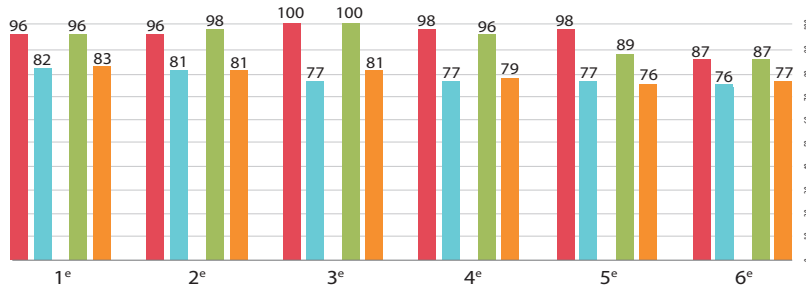

RAISONNER

